

FICHA TÉCNICA

Nome Comercial: RAT-OFF SF®

Marca de: Tecnocell Agroflorestal Ltda

Registro no M.S./ANVISA: 3.1704.0049.001-7

Nome Comum: Brodifacoum

Nome Químico: 3[3-(4'-bromofenil-4-il)-1,2,3,4-tetrahidro-1-naftil]-4-hidroxicumarina

Grupo Químico: Compostos de Ação anticoagulante (derivado das hidroxycumarinas).

Classe: Rodenticida

| Composição: | %p/p |
|---|---------|
| Brodifacoum..... | 0,005 |
| Benzoato de Denatonium..... | 0,001 |
| Atrativos, solvente, corante, conservante, q.s.p..... | 100,000 |

Características Físico / Químicas:

| | |
|----------------------|---|
| Cor..... | Azul Escuro |
| Aparência..... | Grânulos (sólido) / Sementes de cereais |
| Odor..... | Característico de cereais |
| Densidade..... | 0,5 à 0,6 kg/l |
| Explosividade..... | Não explosivo |
| Inflamabilidade..... | Não Inflamável |

Fórmula Estrutural: (ingrediente ativo)

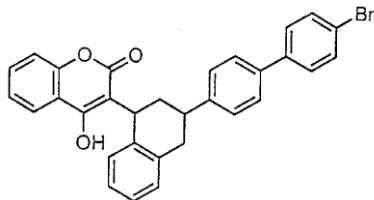

BRODIFACOUM

Nº CAS – 56073-10-0

Fórmula Empírica: (ingrediente ativo)

C₃₁ H₂₃ Br O₃

Toxicologia: (ingrediente ativo)

DL₅₀ oral aguda em ratos.....0,27 mg/ Kg P.V.

DL₅₀ dermal aguda em coelhos.....0,25 a 0,63 mg/ Kg P.V.

Toxicologia: (produto formulado)

DL₅₀ oral aguda em ratos5,4g do P.F/ Kg P.V.

DL₅₀ dermal aguda em coelhos.....5,0 a 12,6g do P.F/ Kg P.V.

Mecanismos de Ação:

- Antagonista da vitamina K1.
- Inibição de formação de protombina e lesão capilar; O produto é um composto de ação anti-coagulante.
- A ação tóxica manifesta-se por fragilidade capilar e hemorragias (Acúmulo do efeito).

Recomendações de Uso:

| ROEDOR | QUANTIDADE DE PRODUTO |
|--|--|
| Rato (Rato de Telhado / Rato de Esgoto) e Camundongo | <ul style="list-style-type: none">• A quantidade de produto a ser aplicada depende da infestação dos roedores. Cada rato ou camundongo deve ingerir pelo menos 1 vez a dose do produto (01 sachet de 25g)• Recomenda-se colocar de 1 a 5 sachet a cada 10m² de área, e observar o consumo pelos roedores, se necessário remanejar as iscas para locais onde houver maior consumo.• O produto deve ser oferecido aos roedores até que não haja mais consumo. |

Modo de Usar:

Colocar os sachês de Rat-Off SF em locais fixos, próximos aos locais de passagem dos roedores, ou colocar diretamente dentro das tocas, ou ainda, em ratoeiras apropriadas que não permita o acesso de animais domésticos e crianças.

Recomenda-se sempre que possível a utilização de caixas porta-isca.

Os pontos de isca devem ser inspecionados após 7 a 8 dias para verificação do consumo e remanejamento nos locais onde as iscas não foram consumidas.

Restrições de Uso:

Aplicação somente por empresa especializada. Não devem permanecer no local pessoas que não estejam envolvidas na aplicação do produto. É recomendável a aplicação do produto utilizando-se caixa porta iscas para evitar a contaminação de animais não alvo.

Precauções:

Conservar o produto longe do alcance de crianças e animais.

Manter o produto na embalagem original sempre fechada, em lugar seco e ventilado e afastado de alimentos.

Só utilizar em lugar de difícil acesso a crianças e animais domésticos.

Não aplicar sobre alimentos e utensílios de cozinha, plantas e aquários.

Não fume, não beba, nem coma durante a aplicação.

Usar luvas ao manusear o produto.

Não contaminar fontes de água potável com restos do produto.

Não reutilizar as embalagens vazias. Estas devem ser perfuradas e enterradas ou incineradas.

Após o manuseio do produto, lavar as mãos com água e sabão.

Recolher roedores mortos, enterrá-los ou queimá-los.

Em caso de intoxicação, procurar o Centro de Intoxicações ou Serviço de Saúde, levando a embalagem ou o rótulo do produto.

OBS.: Contém **Bitrex**, substância amarga, utilizada para prevenir a ingestão acidental do produto por humanos.

Primeiros Socorros:

Em caso de contato direto com o produto, lavar a parte atingida com água e sabão.

Em caso de contato com os olhos, lavar com água corrente em abundância.

Se inalado em excesso remover a pessoa para local ventilado.

INDICAÇÕES PARA USO MÉDICO:

Grupo químico: Compostos de ação anticoagulante

Nome comum: Brodifacoum

Ação tóxica: Fragilidade capilar e hemorragias (acúmulo do efeito)

Antídoto / Tratamento: Vitamina K1 e tratamento sintomático

Telefone de emergência: (11) 4186-1433

C.C.I. de SP: (11) 5012-5311ou (11) 5011-5111 R: 251

Apresentação:

- Pacote com 1 Kg (40 sachês de 25 g) em caixa de 10 Kg
- Caixa com 10 kg (400 sachês de 25g) saco 2x5 kg

Ratos Controlados

- Ratazana de esgoto
- Rato de telhado
- Camundongos

FABRICANTE E REGISTRANTE:

Tecnocell Agroflorestal Ltda.

Rua dos Tucanos, 535 - Parque Industrial Carapicuíba

Carapicuíba – SP – CEP 06330-281

Fone/fax: (11) 4186-1433

vendas@tecnocellagro.com.br

comercial@tecnocellagro.com.br

CNPJ: 61.004.818/0001-77

Indústria Brasileira

RAT-OFF SF® é marca registrada de Tecnocell Agroflorestal Ltda.
Carapicuíba – São Paulo – Brasil